

# SD530 LC

## EXCAVADORA SADIVO

Potencia del motor: 23KW(324HP)/2,000rpm  
Peso de trabajo: 51,800kg  
Capacidad del cucharón: 3.0m<sup>3</sup>

Encuétranos en Quito: Av República y 10 de Agosto  
teléfono: 0999187100/ 0 99 162 0282



Bajo consumo de combustible  
Eficiencia Económica

# 52 toneladas de pura potencia





# EXCAVADORA SADIVO

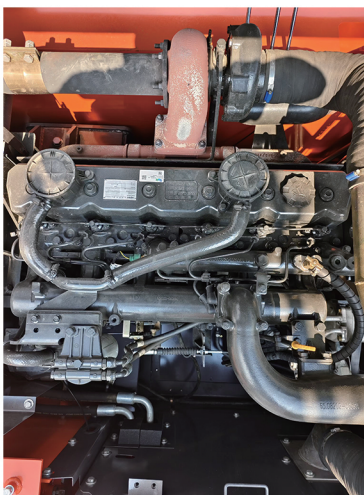
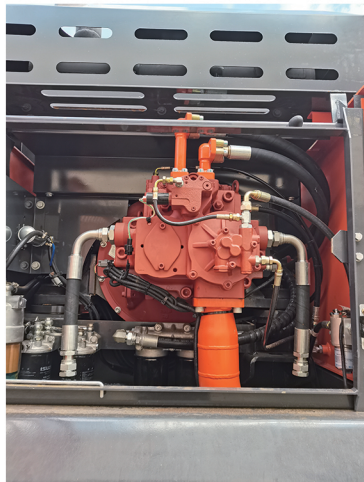
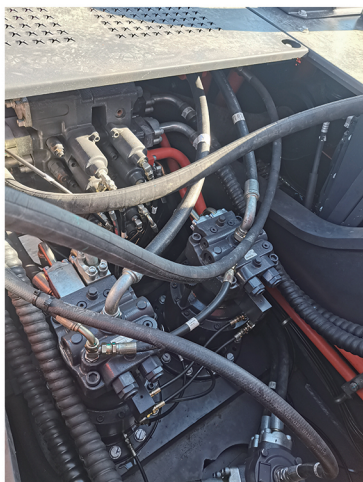

## Especificaciones Principales

Motor	Modelo del motor	Doosan DE12TIS
	Potencia Nominal	238KW(324HP)/2,000rpm
	Cilindros del motor	6
	Nivel de emisión	Nivel 2
Bomba Principal	Tipo de motor	Inyección directa mecánica
	Modelo de bomba	Kawasaki K7V200DTP
	Flujo máximo	2x355 L/min
Bomba Piloto	Número	2
	Tipo de bomba	Bomba de engranajes
Válvul de Alivio	Flujo máximo	30L/min
	Circuito del dispositivo de trabajo	32.3 Mpa
	Circuito hidráulico andante	32.3 Mpa
	Circuito hidráulico de giro	2.94 Mpa
Velocidad	Velocidad de giro	8.5 rpm
	Velocidad de desplazamiento (H/L)	5.3/3.1km/h
Capacidad del tanque	Tanque de combustible	600L
	Tanque hidraulico	390L
Opcional	Línea de martillo de rotura	
	Cámara trasera	
	Bomba de combustible	
	zapatas de 800 mm	





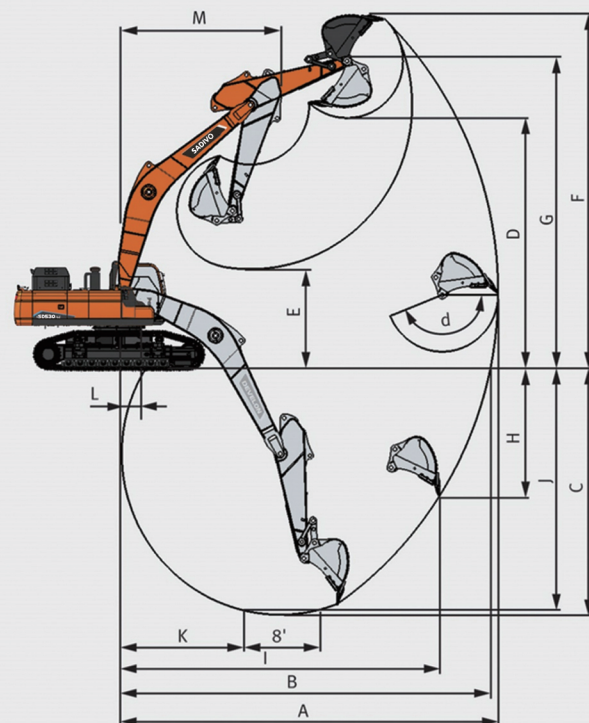
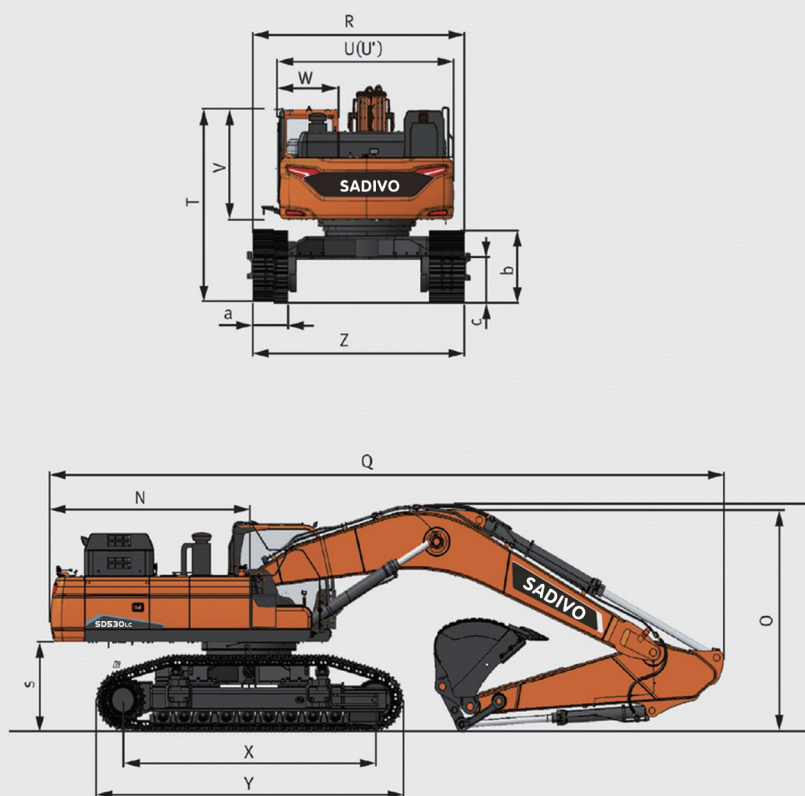

## Parámetros Técnicos

Longitud de la pluma	mm	6,300
Longitud del brazo	mm	2,900
Longitud máxima de excavación A	mm	10,765
Longitud máxima de excavación en el suelo B	mm	10,475
Profundidad máxima de excavación C	mm	6,765
Máx. altura de carga D	mm	6,750
Mín. altura de carga E	mm	2,980
Altura máxima de excavación F	mm	9,705
Altura máxima del pasador del cucharón G	mm	8,555
Profundidad vertical máxima de excavación H	mm	4,370
Máx. radio vertical I	mm	10,095
Longitud mínima de excavación L	mm	1,160
Mín. radio de giro M	mm	4,755
Fuerza de excavación del cucharón	KN	282.7
Fuerza de excavación del brazo	KN	247.0

## Dimensiones Principales

Altura total (hasta la parte superior de la pluma) O	mm	4,125
Altura total (hasta la parte superior de la manguera) P	mm	4,165
Altura total (hasta la parte superior de la cabina) T	mm	3,350
longitud total Q	mm	11,530
Ancho total Z	mm	3,340/3,900*
Radio de rotación de la cola N	mm	3,800
Altura del contrapeso S	mm	1,460
Ancho del plato giratorio U	mm	3,296
Altura de la cabina V	mm	845
Ancho total de la cabina W	mm	1,010
Distancia entre centros de ruedas X	mm	4,475
Longitud de la pista Y	mm	5,455
Ancho de las zapatas de la oruga a	mm	600
Altura de la pista b	mm	1,305
Mín. distancia al suelo c	mm	770





**SADIVO  
ECUADOR**

Proveedor de servicios de fabricación de excavadoras profesionales

Comuníquese con los agentes locales para obtener información detallada.

**Encuéntrenos en Quito: Av República y 10 de Agosto  
teléfono: 0999187100/ 0 99 162 0282**

